

# 透析用抜針予防製品

## 透析用腕固定シーネ

### KA シリーズ



腕固定ホルダー ソフトタイプ

KA095 (標準サイズ) ¥12,000

KA095L(Lサイズ) ¥12,000

### WS シリーズ

医療用サーモプラスチック製で  
ドライヤーで患者ごとに形成可能!!

プラスチックは消毒液で洗浄、  
カバーは洗濯可能!!



腕固定ホルダー  
サーモプラスチックタイプ

WS095 (標準サイズ) ¥15,000

WS095S(Sサイズ) ¥15,000

### オプション



指固定サポーター  
KA30F ¥3,800

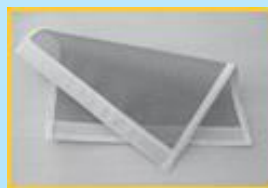

腕固定  
ホルダー用カバー  
KA45 ¥3,800

腕固定ホルダー用シート ¥16,000



背中  
のシートに腕固定ホルダーが  
しっかりホールド!!

# 抑制帯 & 抜管抜針予防製品

## メガミトン



### 先端開放のメガホン型ミトン

- ◇指先の確認に便利!!
- ◇サチュレーション測定可能!!

メガミトン(2個入)

**S214**      ¥14,000

## ソフトシーネ

シャントと反対側の肘に装着し抜針予防に!!



ソフトシーネ(2個入)

**8168S**      ¥14,000

**8168M**      ¥14,000

**8168L**      ¥14,000

## 体幹 & 四肢抑制

T-A-T 抑制帯(2個入)

手首帯      **2790Q**      ¥13,000

足首帯      **2791Q**      ¥13,000

サルバフィックス ソフト

**REMP3030**      ¥36,000

- ◇締付けが少ない素材で且つ高耐久性!!
- ◇緊急時に取り外しが簡単なバックル固定

- ◇マグネットロックで素早く、簡単固定!!
- ◇従来品より軽量で柔らかく通気性が向上



サルバフィックス ソフト(腹部用)

**REMP3030**

右の QR コードより抑制帯 & 抜針・抜管  
カタログをダウンロードできます。

<http://www.medicpro.co.jp/hekata.pdf>



# 液体感知センサー

センサーに血液等の液体が付着するとアラームでお知らせ!!

腕固定ホルダー(WS095,KA095)と併用可能!! (Sサイズのみ)



液体感知センサー Mサイズ

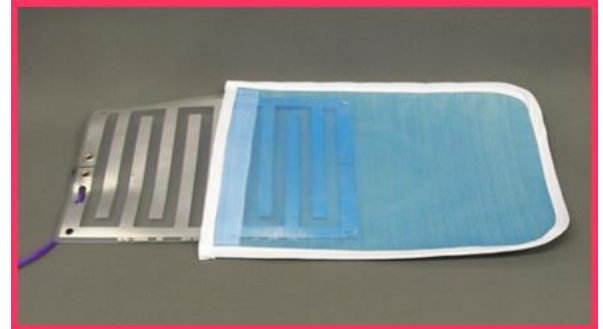

液体感知センサー Sサイズ

## 液体感知センサー セット

SW150S (Sサイズ)

SW150M (Mサイズ)

SW150L (Lサイズ) 各¥28,000

# 離床センサー

クリップセンサーが  
新しくなりました!!

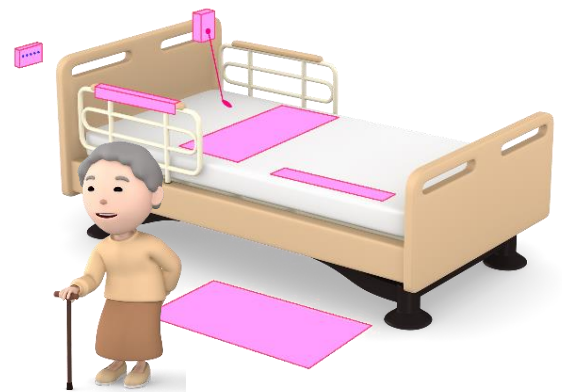

各種離床センサーの取り扱いがございます。  
詳しくは担当営業よりご説明いたします。

- ◇♪本体からメロディが鳴る♪
- ◇ナースコールへの連動も可能

パーソナルアラーム エssenシャルⅢ  
8373-3 ¥28,000

右の QR コードより離床センサー  
カタログをダウンロードできます。



<http://www.medicpro.co.jp/poseykata.pdf>

# 透析用 抜管検知システム

**【近日発売】**

## AIで画像認識

両手・両腕を自動認識して、抜針行動時にお知らせ!!

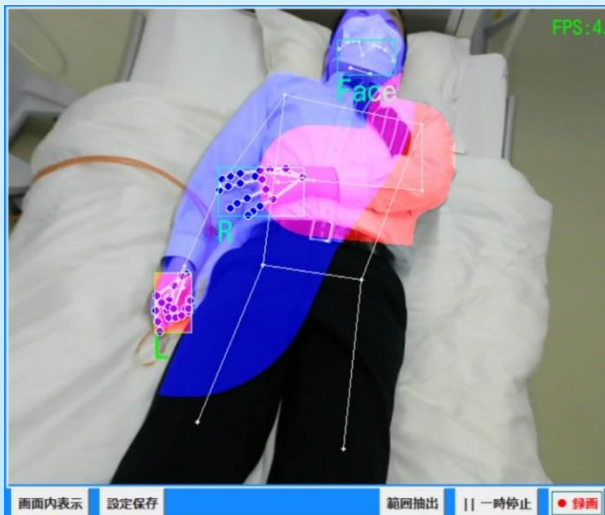
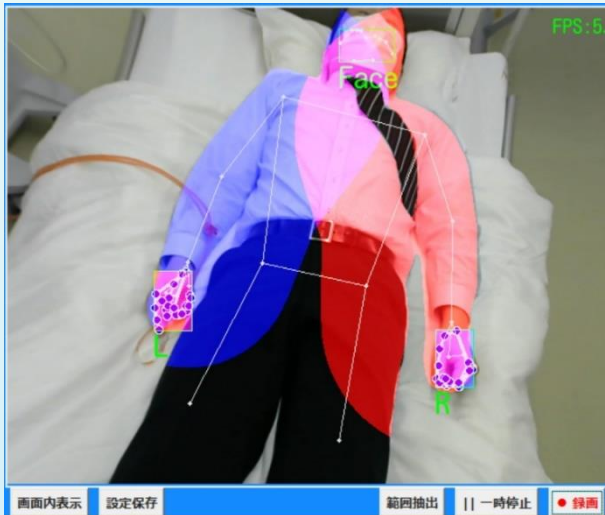

**【左手で抜針行動】**



**リアルタイムに抜針行動を検知!!**

- ◇感度調整可能で誤検知を軽減
- ◇ナースコール連動可能

抜管検知カメラシステム

**MK200**

**オープン価格**

表示価格は税抜き価格となります。

\*デモ、見本品のご用命は、弊社までお問い合わせ下さい。  
お電話、FAX、E-Mailにて受け付けております。  
お気軽にお申し付けください。

**株式会社メディカルプロジェクト**

本社: 〒420-0026 静岡市葵区大鋸町1番地の12  
TEL 054-252-1141 FAX 054-254-0574  
<http://www.medicpro.co.jp/>  
E-Mail: info1@medicpro.co.jp

