

透析用抜針予防製品

透析用メッシュカバー



特徴

自己抜針・抜去の予防に

- ◆ 穿刺部の観察が可能なメッシュ構造
- ◆ メッシュの適度な硬さが、穿刺部の指のつまみを予防
- ◆ 粘着性の強いベルクロでしっかり固定
カバーを外すと大きな「バリバリ音」で気付ける
- ◆ 2種類のサイズを用意

* メッシュカバーは一人用です。

カタログ番号	品名	価格(税別)
KA55DS	穿刺部保護用メッシュカバー(透析用・点滴用 併用) S サイズ 5枚/袋 単価 1,600円	¥8,000
KA55DM	穿刺部保護用メッシュカバー(透析用) M サイズ 5枚/袋 単価 2,000円	¥10,000



S サイズ

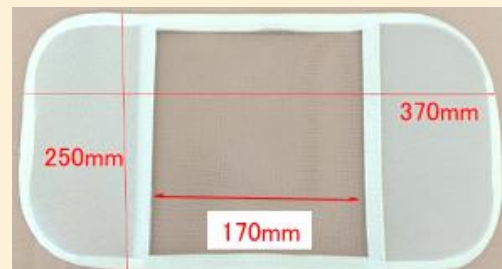

M サイズ

透析用腕固定シーネ

KA シリーズ



腕固定ホルダー ソフトタイプ

KA095 (標準サイズ)	<u>¥12,000</u>
KA095L(Lサイズ)	<u>¥12,000</u>

WS シリーズ

医療用サーモプラスチック製で
ドライヤーで患者ごとに形成可能!!

プラスチックは消毒液で洗浄、
カバーは洗濯可能!!

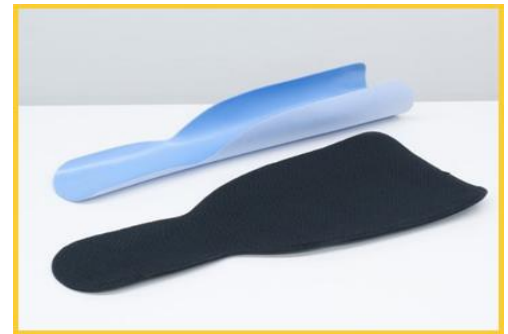

腕固定ホルダー サーモプラスチックタイプ

WS095 (標準サイズ)	<u>¥15,000</u>
WS095S(Sサイズ)	<u>¥15,000</u>



オプション



指固定サポーター
KA30F ¥3,800

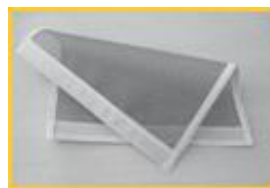

腕固定
ホルダー用カバー
KA45 ¥3,800

腕固定ホルダー用シート



WS095 + SE225



背中
のシートに
腕固定ホルダーが
しっかりホールド!!

SE225 ¥16,000

抑制帯 & 抜管抜針予防製品

メガミトン



先端開放のメガホン型ミトン

- ◇指先の確認に便利!!
- ◇パルスオキシメータ装着可能!!

メガミトン(2個入)

S214 ¥14,000

ソフトシーネ



シャントと反対側の肘に装着し抜針予防に!!



ソフトシーネ(2個入)

8168S ¥14,000

8168M ¥14,000

8168L ¥14,000

体幹 & 四肢抑制

T-A-T 抑制帯(2個入)

手首帯 2790Q ¥13,000

足首帯 2791Q ¥13,000

サルバフィックス ソフト

REMP3030 ¥36,000

- ◇締付けが少ない素材で且つ高耐久性!!
- ◇緊急時に取り外しが簡単なバックル固定

- ◇マグネットロックで素早く、簡単固定!!
- ◇従来品より軽量で柔らかく通気性が向上

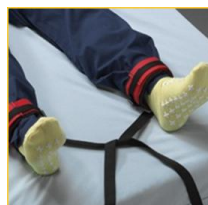

サルバフィックス ソフト(腹部用)
REMP3030

透析用 抜管検知システム

AIで画像認識

両手・両腕を自動認識して、抜針行動時にお知らせ!!



- ◆ リアルタイム両手・両腕を自動認識
- ◆ 穿刺部に逆手の抜針行動で報知
- ◆ 感度調整、指定部位設定可能
- ◆ 顔周辺のチューブ抜管での使用可能
- ◆ ナースコール等の報知可能

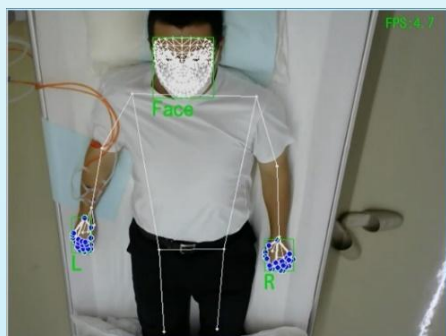

カタログ番号	仕様	価格
MK300	抜針検知カメラシステム 【付属品】 ・USB カメラ ・ゲートウェイ装置 ・無線発信器 ・抜管検知ソフトウェア ・表示用 10 インチモニター *点滴ポールは付属していません。	オープン価格

表示価格は税抜き価格となります。

*デモ、見本品のご用命は、弊社までお問い合わせください。
お電話、FAX、E-Mail にて受け付けております。
お気軽にお申し付けください。

 株式会社メディカルプロジェクト

本社: 〒420-0026 静岡県葵区大鋸町 1 番地の 12
TEL 054-252-1141 FAX 054-254-0574
<http://www.medicpro.co.jp/>
E-Mail: info1@medicpro.co.jp

